

令和5年度

社会福祉法人梅生会
事業報告書

社会福祉法人 梅生会

特別養護老人ホーム 好日の園

好日の園 短期入所サービス

介護付有料老人ホーム 太陽

好日の園 デイサービスセンターサンテ

好日の園 ホームヘルプサービス

好日の園 居宅介護支援サービスセンター

好日の園 配食サービス

令和5年度 社会福祉法人梅生会 事業報告書

【目 次】

社会福祉法人梅生会 基本方針等	…	1
社会福祉法人梅生会 役員等名簿	…	3
法人本部	…	4
特別養護老人ホーム、短期入所サービス	…	13
食管理部	…	16
介護付有料老人ホーム太陽	…	18
デイサービスセンターサンテ	…	21
ホームヘルプサービス	…	23
居宅介護支援	…	25
配食サービス	…	27

社会福祉法人 梅生会 基本方針

【法人理念】

ご利用者様とご家族様、地域の皆様、そして職員が共に

「日々是好日」であることを 願いといたします

日々是好日とは…

太陽のように いつでも どこでも どなたにも 明るく温かく接し

かけがえのない命を尊び かけがえのない日々を 大切にすること

【運営方針】

- ①ご利用者様の人格と意志を尊重し、常にその立場に立って、
安心して楽しく快適に暮らせる生活環境と家庭的雰囲気づくりに努力いたします。
- ②ご利用者様の日常生活能力及び向上意欲をお助けし、
心をこめて介護とお世話をさせていただきます。
- ③職員一人一人が資質の向上、研鑽に励み、
暖かいサービス精神と責任感をもって業務に当たります。
- ④ご家庭との連携を密にし、地域との交流を図り、在宅福祉サービスの拡充、
地域福祉の向上に努めます。
- ⑤市区町村等保険者はじめ、他の保険医療福祉サービス提供事業者との
密接な連携に努めます。

【職員心得】

- 一、私たちはお互いに ありがとうと言い ありがとうと言われて働けることをよろこびといたします
- 一、私たちはお互いに 微笑みかけ 微笑みかけられて 笑顔あふれる職場を作ります
- 一、私たちはお互いに 敬い 敬われて 切磋琢磨することを誇りといたします
- 一、私たちはお互いに 支え 支えられて 感謝と奉仕の心を持ち続けます
- 一、私たちはお互いに 社会人としての務めやルールを守ります

【実施事業】

(第1種社会福祉事業)

○特別養護老人ホーム好日の園（介護老人福祉施設） 117床

(第2種社会福祉事業)

○好日の園短期入所サービス
（短期入所生活介護及び介護予防短期入所生活介護） 12床

○好日の園デイサービスセンターサンテ
（通所介護及び総合事業） 35人

○好日の園ホームヘルプサービス（訪問介護及び総合事業）

(公益事業)

○介護付有料老人ホーム太陽（特定施設入居者生活介護及び
介護予防特定施設入居者生活介護） 26室

○好日の園居宅介護支援サービスセンター（居宅介護支援）

(鹿島市委託事業)

○好日の園配食サービス

令和6年4月1日現在

【ロゴマーク、スローガン】



社会福祉法人梅生会 役員等名簿

(令和6年4月1日現在)

職名	氏名	任期
《理事》 8名		
理事長	住江 潤子	R5,6,26～R7,6 (定時評議員会終結の時) まで
副理事長	住江 一郎	R5,6,26～R7,6 (定時評議員会終結の時) まで
理事	矢野 善紀	R5,6,26～R7,6 (定時評議員会終結の時) まで
理事	森田 正孝	R5,6,26～R7,6 (定時評議員会終結の時) まで
理事	中村 博之	R5,6,26～R7,6 (定時評議員会終結の時) まで
理事	中島 雅人	R5,6,26～R7,6 (定時評議員会終結の時) まで
常務理事	小池 伸広	R5,6,26～R7,6 (定時評議員会終結の時) まで
理事	乙坂 紀成	R5,6,26～R7,6 (定時評議員会終結の時) まで
《監事》 2名		
監事	白川 秀樹	R5,6,26～R7,6 (定時評議員会終結の時) まで
監事	打上 俊雄	R5,6,26～R7,6 (定時評議員会終結の時) まで
《評議員》 9名		
評議員	富永 寅雄	R3,6,26～R7,6 (定時評議員会終結の時) まで
評議員	藤永 勝之	R3,6,26～R7,6 (定時評議員会終結の時) まで
評議員	中村 一之	R3,6,26～R7,6 (定時評議員会終結の時) まで
評議員	中村真知子	R3,6,26～R7,6 (定時評議員会終結の時) まで
評議員	武藤 恭子	R3,6,26～R7,6 (定時評議員会終結の時) まで
評議員	田中真寿美	R3,6,26～R7,6 (定時評議員会終結の時) まで
評議員	鍋島恵美子	R3,6,26～R7,6 (定時評議員会終結の時) まで
評議員	杉町 尚俊	R3,6,26～R7,6 (定時評議員会終結の時) まで
評議員	末次 利男	R4,8,2～R7,6 (定時評議員会終結の時) まで
《評議員選任・解任委員》 3名		
委員	栢森 久	R4,6,30～R7,6 (定時評議員会終結の時) まで
委員	打上 俊雄	R3,6,26～R7,6 (定時評議員会終結の時) まで
委員	田雑 秀晴	R3,6,26～R7,6 (定時評議員会終結の時) まで
《第三者委員》 2名		
委員	寺田 恵子	
委員	森 千枝子	

法人本部

○令和5年度会議等開催状況

日時	会議名	議題
令和5年 5月29日	監事監査	令和4年度 事業報告並びに収支決算について
6月8日	第1回理事会	報告事項 ・理事長及び業務執行理事の職務執行状況の報告 決議事項 ・令和4年度 事業報告 ・令和4年度 収支決算報告 ・経理規程の一部改定 ・給与規程の一部改定 ・定款の一部改定 ・役員報酬規程の一部改定 ・評議員会に提出する次期理事及び監事候補者の決定 ・定時評議員会招集について
6月26日	定時評議員会	報告事項 ・令和4年度 事業報告 決議事項 ・令和4年度 収支決算 ・定款の一部改定 ・役員報酬規程の一部改定 ・次期理事及び監事の選任
6月26日	第2回理事会 (みなし決議)	決議事項 ・理事長及び副理事長、常務理事の選任
7月22日	第3回理事会 (みなし決議)	決議事項 ・評議員会の招集について ・介護福祉士実務者研修受講貸付利用に伴う連帯保証について
7月28日	第2回評議員会 (みなし決議)	決議事項 ・副理事長の役員報酬
11月20日	監事監査	令和5年度上半期 業務監査並びに会計監査
12月19日	第4回理事会	報告事項 ・理事長及び業務執行理事の職務執行状況の報告 ・監事監査報告 決議事項 ・第1回収支補正予算 ・給与規程の一部規程
令和6年 3月19日	第5回理事会	報告事項 ・理事長及び業務執行理事の職務執行状況の報告 決議事項 ・第2回収支補正予算 ・令和6年度 事業計画 ・就業規則の一部改定 ・給与規程の一部改定 ・運営規程の一部改定

○梅生会組織図(R6,6,1)

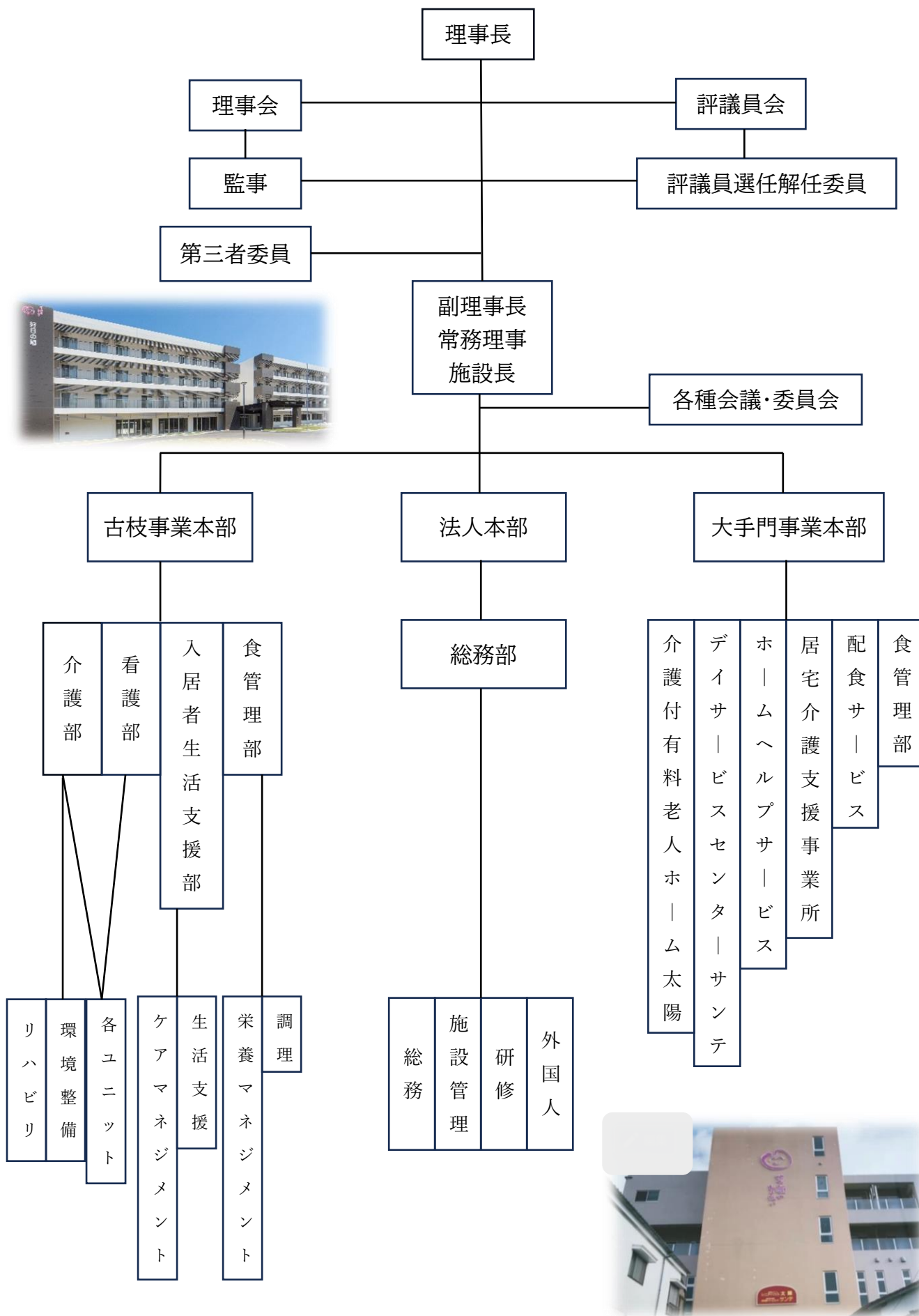

○職員配置状況

()内は異動職員

事業	項目	年度初職員数	(R5.4.1~R6.3.31)		年度末職員数
		(R5.4.1採用不含)	採用	退職	(R6.3.31退職不含)
特別養護老人ホーム		100	17 (3)	20 (3)	97
居宅介護支援サービス		4	1 (1)	0 (2)	4
ホームヘルプサービス		5	0 (0)	0 (0)	5
デイサービス		17	3 (2)	3 (2)	17
配食サービス		3	0 (0)	0 (0)	3
有料老人ホーム		18	1 (3)	3 (2)	17
	計	147	22 (9)	26 (9)	143

・採用者

特別養護老人ホーム 介護職員 … 17人
 居宅介護支援 介護支援専門員 … 1人
 デイサービス 看護職員 … 1人
 デイサービス 介護職員 … 1人
 デイサービス 運転手 … 1人
 有料老人ホーム 介護職員 … 1人

計 22人

・退職者

特別養護老人ホーム 施設管理職員 … 1人
 特別養護老人ホーム 看護職員 … 2人
 特別養護老人ホーム 介護職員 … 17人
 デイサービス 看護職員 … 2人
 デイサービス 介護職員 … 1人
 有料老人ホーム 調理員 … 3人

計 26人

○外国人職員の在籍状況 (R6, 4, 1)

(人)

	ミャンマー	ベトナム	インドネシア	合計
職員 (短大卒業後就職)	3	-	-	3
特定技能	4	2	2	8
技能実習生	4	-	-	4
留学生 (アルバイト)	4	-	-	4
	15	2	2	19

*令和5年度の外国人退職者6人(職員 2人、特定技能4人)

○採用活動(面接会・企業紹介)実績

5月10日 会社説明会 (在ミャンマー来日希望者)
 6月25日 県内企業説明会
 7月20日 福祉のお仕事合同就職面接会
 8月10日 UJI ターン合同企業説明会
 11月13日 介護職員面接会
 12月8日 高校生のための県内企業合同説明会
 2月6日 鹿島市企業説明会
 他、県内高校、短大大学等へ訪問、求人票提出

○令和5年度 寄附金受入状況

(敬称略)

日付	寄付者	ご利用者	金額	備考
6月18日	竹下靖枝	竹下和江	10,000	特養利用者家族
7月16日	竹下靖枝	竹下和江	10,000	特養利用者家族
9月2日	谷川香	谷川香	50,000	特養利用者入居
10月25日	竹下靖枝	竹下和江	10,000	特養利用者家族
10月26日	松本和雄	松本ロク	30,000	特養利用者遺族
10月31日	志田和昭他姉弟一同	志田スマエ	3,000,000	特養利用者遺族
12月13日	山口雅高		30,000	住江理事長従兄弟
12月18日	古枝地区振興会女性部		10,000	
12月23日	竹下靖枝	竹下和江	10,000	特養利用者家族
12月27日	武富由樹	武富きよ子	2,000	特養利用者家族
2月1日	川崎哲治	川崎寅男	5,000	特養利用者遺族
2月23日	吉良泰文	吉良教子	50,000	特養利用者遺族
3月6日	住江潤子		30,000	梅生会理事長
3月13日	住江一郎		80,000	梅生会副理事長
3月16日	竹下靖枝	竹下和江	10,000	特養利用者家族
3月23日	谷川香	谷川香	50,000	特養利用者転居
3月29日	住江潤子		230,000	梅生会理事長
			3,617,000	

その他、ご家族様より食品等を9件、企業よりお花を12件、地域の方より装飾品を9件頂いている。お花や装飾品については施設内にて掲示し、食品については食管理課にて調理しご利用者様へのお食事の一品としてお出しした。



R5,12,18 古枝地区振興会女性部様より

○地域交流、委嘱実績、委員派遣、職員間交流など

R5, 6, 13 北鹿島地区 区長・民生委員の皆様 見学会（大手門事業本部）



R5, 6, 16 大韓民国 全羅南道高興郡 高興郡社会福祉協議会様 視察（古枝事業本部）



R5, 6, 23～（毎週金曜日） デイサービスサンテ・有料老人ホーム太陽
外部ボランティア講師（鹿島市レクレーション協会山口清美様）による 体操・レクレーション



R5, 8, 21 鹿島市教職員向け仕事巡りツアー（約 20 人） 鹿島市産業支援課

R5, 9, 18 令和 5 年度古枝地区敬老会 余興の部に参加



R5, 10, 22 古枝地区運動会（古枝住宅在住外国人 4 人参加）



R5, 11, 11 赤い羽根共同募金街頭募金協力員派遣

R5, 12, 2 仕事めぐりツアー（親子向け 16人）鹿島市産業支援課



R5, 12, 10 古枝ふれあい祭り（作品出品、運営ボランティア派遣）



R5, 12, 18 古枝振興会女性部様より ご寄附

R6, 3, 17/3, 20 桜を見る会（好親会主催 職員昼食会）



新型コロナウイルス感染症の5類移行を機に、これまで長らくできずにいた地域との交流を再開している。

○委員委嘱、派遣、役員等実績

佐賀県認知症介護指導者（小池浩文）

杵藤地区介護保険認定審査会委員（乙坂紀成）

鹿島市地域ケアネットワーク会議委員（田崎留美）

鹿島市要保護者等地域対策協議会委員（乙坂紀成）

鹿島市生活支援体制整備事業 第1層協議体委員（乙坂紀成）

認知症キャラバンメイト（永渕修平、熊本さゆり）

○施設外研修等参加実績

施設外研修

令和5年度

開始日	終了日	研修名	職種	参加者	場所
7/20	7/20	初心者向け！ Instagram活用セミナー	倉庫管理部 主任 管理栄養士	馬場 穂波	鹿島市
7/27	7/27	令和5年度 第1回 鹿島市地域ケアネットワーク会議	居宅 課長(管理者) 主任介護支援専門員	田崎 留美	鹿島市
7/31	7/31	令和5年度 佐賀県経営協セミナー(前期)	理事 課長 副理事 課長	住江 潤子 住江 一郎	佐賀市
7/31	7/31	佐賀県社会福祉法人経営者協議会 令和5年度「第1回総会」	理事 課長 副理事 課長	住江 潤子 住江 一郎	佐賀市
8/3	8/3	2023年度 佐賀県内介護事業所と留学生とのつながり事業 佐賀女子短期大学 地域から学ぶ 福祉とつながり2023 「2023年度海外人材介護事業所とのつながり」発表」説明会	人財本部 主任 人財本部 課長	中山 優子	佐賀市
8/9	8/9	佐賀県老人福祉施設協議会 令和5年度 第2回 人材育成委員会	総施設 課長	乙坂 紀成	好日の園
8/10	8/10	厚生労働省 佐賀労働局委託若年者地域連携事業 「UJiターナー合同企業説明会」	人財本部 主任 人財本部 課長 人財本部 課長 人財本部 課長 人財本部 課長 人財本部 課長 人財本部 課長	中山 優子 淵野 美由紀	佐賀市
8/10	8/10	令和5年度 生産性向上の取組に関する介護事業所向け ピギナーセミナー(web)	副理事 課長 特別介護老人ホーム 介護部 課長 介護ユニットリーダー	住江 一郎 増山 豊	好日の園
8/18	8/18	令和6年度入学生予定の西九州大学短期大学部介護福祉コース 留学生の体験-施設募集員についての説明会	人財本部 主任 人財本部 課長	中山 優子	佐賀市
8/21	8/21	令和5年度 認知症ケアワン・メイ養成研修	デイサービスセンター サテライト 管理者	永瀬 修平	佐賀市
8/22	8/22	介護サービス事業者等に係る集団指導 (特養・ショート)	法人本部 主任 法人本部 課長 特別介護老人ホーム 入居者生活支援部 部長	藤井 宏武 小池 浩文	佐賀市
8/22	8/22	介護サービス事業者等に係る集団指導 (web)	法人本部 主任 法人本部 課長	藤井 宏武	佐賀市
8/28	8/28	介護サービス事業者等に係る集団指導 (有老)	介護サービスセンター サテライト 管理者	永瀬 修平	佐賀市
8/28	8/28	介護サービス事業者等に係る集団指導 (有老)	特別介護老人ホーム 入居者生活支援部 主任 特別介護老人ホーム 入居者生活支援部 主任 特別介護老人ホーム 入居者生活支援部 主任	光武 聖太	佐賀市
8/30	8/30	令和5年度 第2回 生活相談員連絡会合同ブロック会議 (web)	特別介護老人ホーム 入居者生活支援部 主任 特別介護老人ホーム 入居者生活支援部 主任 特別介護老人ホーム 入居者生活支援部 主任	淵野 美由紀 武藤 朋美	好日の園
9/1	9/1	令和5年度 福祉従事者研修【階層別】 指導的職員研修(web)	特別介護老人ホーム 入居者生活支援部 主任 特別介護老人ホーム 入居者生活支援部 主任 特別介護老人ホーム 入居者生活支援部 主任	原尾 ゆかり	好日の園
9/1	9/1	令和5年度 企業トップが法人権・回和問題研修会 佐賀県老人福祉施設協議会	総施設 課長 法人本部 主任 法人本部 課長	乙坂 紀成	鹿島市
9/4	9/4	令和5年度 危機管理研修会(web) 高齢者福祉施設等感染症対策研修会 「高齢者福祉施設等における 感染症対策について」	特別介護老人ホーム 入居者生活支援部 主任 特別介護老人ホーム 入居者生活支援部 主任 特別介護老人ホーム 入居者生活支援部 主任	田雑 秀晴 田島 如美 金澤 真紀	好日の園 唐津市

施設外研修

令和5年度

開始日	終了日	研修名	職種	参加者	場所
4/14	4/14	令和5年度 新規介護認定調査員研修会	居宅 介護支援専門員	熊本 さゆり	鹿島市
4/19	4/19	令和5年度 社会保険事務講習会 「新規適用・新任担当者のための基礎講座」	法人本部 総務部 事務員	小森 美咲	武雄市
4/21	4/21	令和5年度 県内高校生等の保護者のための 県内企業合同説明会 事前セミナー	人財本部 本部長	中山 優子	佐賀市
5/8	5/8	令和5年度 簡易水道・小規模水道組合長 及び 専用水道担当者会議	法人本部 本部長	田雑 秀晴	鹿島市
5/16	5/16	令和5年度 第1回 生活相談員連絡会合同ブロック会議 (web)	入居者生活支援部 主任 人財本部 課長 特別介護老人ホーム 入居者生活支援部 主任 特別介護老人ホーム 入居者生活支援部 主任 特別介護老人ホーム 入居者生活支援部 主任	淵野 美由紀 武藤 朋美	好日の園
5/17	5/17	令和5年度 第1回 認知症介護指導者会議(web)	特別介護老人ホーム 入居者生活支援部 部長	小池 浩文	好日の園
5/19	5/19	令和5年度 公正採用選考人権啓発推進員研修会 及び 令和6年3月新採用学校卒業予定者を対象とする求人説明会	人財本部 本部長	中山 優子	武雄市
5/19	5/19	令和5年度 企業と高校の情報交換会	人財本部 本部長	中山 優子	武雄市
5/24	5/24	令和5年度 佐賀県老人福祉施設協議会 第1回総会	総施設 課長	乙坂 紀成	佐賀市
6/6	6/6	佐賀県老人福祉施設協議会 令和5年度 第1回 看護職員連絡会 (web)	特別介護老人ホーム 看護部 部長 特別介護老人ホーム 看護部 課長	田島 如美 熊本 由美子	好日の園
6/7	6/7	介護老人保健施設設ぶるさとの森 認知機能低下予防勉強会 ～ 認知機能低下予防に向けての生活改善と 「シナプソロジー」の体験 ～	居宅 介護支援専門員 デイサービスセンター サテライト 看護職員	内田 己雪 福市 安子	太良町
6/8	6/8	令和5年度 全国安全週間説明会	法人本部 総務部 施設管理 主任	倉崎 光	鹿島市
6/12	6/12	令和5年度 社会保険事務講習会 「算定基礎等に関する講習会」	法人本部 総務部 事務員	小柳 さやか	武雄市
6/16	6/16	令和5年度 認知症キャラバンの実践	居宅 介護支援専門員	熊本 さゆり	鹿島市
6/21	6/21	令和5年度 介護実習連絡協議会 【西九州大学短期大学部】	特別介護老人ホーム 介護部 部長	小池 幸男	佐賀市
6/23	6/23	介護保険施設職員等研修会 「BOPや各指針に基づき効果的な研修や訓練の取組方法」 ～ 令和6年度 完全業務北に向けて実施体制を整える ～	居宅 課長(管理者) 主任介護支援専門員 居宅 介護支援専門員	田崎 留美 谷口 智恵子	佐賀市
6/25	6/25	令和5年度 県内高校生等の保護者のための 県内企業合同説明会	人財本部 本部長	中山 優子	佐賀市
6/29	6/29	令和5年度 福祉従事者研修【課題別】 BCP(業務継続計画)研修(web)	特別介護老人ホーム 看護部 部長 特別介護老人ホーム 看護部 課長	淵野 美由紀	好日の園
7/20	7/20	令和5年度 第1回 福祉のお仕事合同就職相談会	人財本部 本部長	中山 優子	佐賀市
7/20	7/20	初心者向け！ Instagram活用セミナー	入居者生活支援部 主任 人財本部 課長 特別介護老人ホーム 入居者生活支援部 主任 特別介護老人ホーム 入居者生活支援部 主任	淵野 美由紀 小柳 さやか	鹿島市

施設外研修

令和5年度

開始日	終了日	研修名	職種	参加者	場所
9/8	9/8	令和5年度 全国労働衛生週間説明会	法人本部 総務部 施設管理 主任	倉崎 光	鹿島市
9/11	9/11	西九州短期大学 令和6年度入学予定の留学生生科-1ト施設ご成務 施設棟対象(佐賀県介護福祉士修学費貸付金保証施設)地連会	人財本部 本部長	中山 優子	佐賀市
9/15	9/15	令和5年度 安全運転管理者等講習	法人本部 総務部 施設管理 主任 大手門事業本部 総務部 施設管理	倉崎 光 木原 弘幸	嬉野市
9/15	9/15	佐賀県介護支援専門員協議会 村瀬地区支部研修会 (佐賀県地産医療介護総合確保基金事業)	居宅 課長(管理者) 介護支援専門員	田崎 留美	白石町
9/24	9/24	(公社)佐賀県栄養士会 令和5年度福祉事業部第1回研修会	食管理部 課長 管理栄養士	武村 美穂	佐賀市
9/26	9/26	九州電力(株) 業務用厨房セミナー(集合)	大手門事業本部 調理員 食管理部 調理員	荒川 真衣	佐賀市
10/4	10/4	careTEX福岡 23 第6回ケアフォーラム福岡	食管理部 課長 管理栄養士	武村 美穂	福岡市
10/4	10/7	高齢者向け配食・食事関連サービス展示商談会	食管理部 課長 管理栄養士	馬場 穂波	福岡市
10/6	10/6	令和5年度 社会福祉法人会計実務講座 初級コース ①②③	法人本部 本部長	田雑 秀晴	東京
10/6	10/6	令和5年度 第2回 認知症介護指導者会議 (web)	特別養護老人ホーム 入居者生活支援部 部長	小池 浩文	好日の園
10/11	10/11	鹿島商工会議所 令和5年度介護職員等による喀痰吸引等実施の ための研修(不特定)指導者フォローアップ 講習	法人本部 人財部 部長	中山 優子	鹿島市
10/14	10/14	衆議院議員秘書 並びに 元国務大臣秘書官 田雑正惟氏受賞祝賀会	特別養護老人ホーム 看護部 看護職員	伊東 聡	佐賀市
10/21	10/21	介護予防に係る専門職の人材育成研修会①	理事長	住江 潤子	鹿島市
10/22	10/22	令和5年度 佐賀県高齢者虐待防止研修 (施設長等向け)	居宅 課長(管理者) 主任介護支援専門員	田崎 留美	佐賀市
10/26	10/26	第18回 ころこ合同秋祭り	居宅 課長(管理者) 主任介護支援専門員 介護支援専門員	谷口 智恵子	佐賀市
10/28	10/28	外国人介護人材受け入れ オンラインセミナー (web)	総施設長 副理事長	乙坂 紀成	佐賀市
11/1	11/1	令和5年度 第2回 鹿島地域ケアネットワーク会議	副理事長 法人本部 人財部 部長	住江 一郎	鹿島市
11/6	11/6	特定給食施設栄養管理従事者研修会 (web)	居宅 課長(管理者) 介護支援専門員	中山 優子	好日の園
11/8	11/8	老施協 次世代部会・生活相談員連絡会 合同ブロック会議 (web)	食管理部 課長 管理栄養士	田崎 留美	鹿島市
11/10	11/10	「介護の日」相談会	特別養護老人ホーム 入居者生活支援部 生活相談員	武藤 朋美	好日の園
11/11	11/11	赤い羽根共同募金街頭募金	居宅 課長(管理者) 主任介護支援専門員	田崎 留美	白石町
11/13	11/13	介護職員就職面接会 【介護労働安定センター】	法人本部 総務部 主任 法人本部 人財部 部長	塚原 清佳 中山 優子	鹿島市 佐賀市

施設外研修

令和5年度

開始日	終了日	研修名	職種	参加者	場所
11/13	11/13	介護職員就職面接会 【介護労働安定センター】	人財部生活支援部 主任 兼 人財部外国人担当 主任	瀧野 美由紀	佐賀市
11/13	11/13	看護職員連絡会 (web)	特別養護老人ホーム 看護部 部長	田島 如美	好日の園
11/14	11/14	令和5年度 第1回 認知症介護実践リーダー研修講師 鹿島市	特別養護老人ホーム 入居者生活支援部 部長 ティサービスセンター サンテ 管理者	小池 浩文	佐賀市
11/14	11/14	「自立支援型地域ケア個別会議」 高校生のための県内企業合同説明会 (web)	法人本部 人財部 部長	永瀬 修平	鹿島市
11/15	11/15	佐賀県介護支援専門員協議会 村瀬地区支部研修会 (佐賀県地産医療介護総合確保基金事業)	居宅 課長(管理者) 主任介護支援専門員	中山 優子	好日の園
11/18	11/18	介護予防に係る専門職の人材育成研修会②	居宅 課長(管理者) 主任介護支援専門員	田崎 留美 熊本 さゆり 森 均	鹿島市
11/19	11/19	令和5年度 社会福祉法人会計実務講座 中級コース【施設長】①②③	居宅 課長(管理者) 主任介護支援専門員	田崎 留美 谷口 智恵子	佐賀市
11/23	11/26	令和5年度 第3回 栄養士調理員連絡会 (web) 【ブロック会議・全体会】	食管理部 課長 管理栄養士	武村 美穂	東京
11/27	11/27	介護老人保健施設 湯の里まとは 施設見学	食管理部 課長 管理栄養士	武村 美穂	福岡県
11/28	11/28	令和5年度 外国人介護職員雇用育成定着セミナー (web)	食管理部 主任 調理員	楠根 重紀	福岡県
12/7	12/7	令和5年度 外国人介護職員雇用育成定着セミナー (web)	法人本部 人財部 部長	中山 優子	好日の園
12/7	12/7	佐賀県老人福祉施設協議会 令和5年度 第3回 人材育成委員会 (web)	総施設長	乙坂 紀成	好日の園
12/8	12/8	高校生のための県内企業合同説明会	法人本部 人財部 部長	中山 優子	武雄市
12/8	12/8	ｽﾌﾟﾝ使いこなしが学べる！ ケアマネとｱﾙﾃﾞｰ対応のおやつin福岡	特別養護老人ホーム 食管理部 調理員	瀧野 美由紀	福岡県
12/8	12/8	令和5年度 要介護認定調査員現任研修会	特別養護老人ホーム 入居者生活支援部 介護支援専門員	浦馬場 加奈子 谷口 智恵子	嬉野市
12/10	12/10	第33回 古枝ふれあいまつり	居宅 課長 介護支援専門員	乙坂 紀成	鹿島市
12/13	12/13	在宅における高齢者虐待防止と家族支援の ためのスキルアップ研修会 (web)	居宅 課長(管理者) 主任介護支援専門員	森 均	大手門 事業本部
12/19	12/19	令和5年度 実務研修実習指導者研修会	居宅 課長(管理者) 主任介護支援専門員	田崎 留美	佐賀市

施設外研修

令和5年度

開始日	終了日	研修名	職種	参加者	場所
12/19	12/19	令和5年度 実務研修実習指導者研修会	居宅 主任介護支援専門員	森均	佐賀市
12/22	12/22	九社連 老協 特養部会セミナー (web)	総施設長 特別養護老人ホーム 介護部 部長	乙坂 紀成 小池 幸男	好日の園
1/4	1/4	令和6年 新年賀詞交換会	理事長 副理事長 総施設長 法人本部 本部長	住江 潤子 住江 一郎 乙坂 紀成 田雑 秀晴	鹿島市
1/16	1/16	鹿島市 「自立支援型地域ケア個別会議」 デイサービス ホームヘルプ 居宅介護支援	デイサービスセンター センター 管理者 ホームヘルプサービス 訪問介護員 居宅 介護支援専門員	永淵 修平 岩田 正子 熊本 さゆり	鹿島市
1/19	1/19	令和5年度 第5回 佐賀県老人福祉施設研究会	デイサービスセンター センター 管理者 有料老人ホーム 次長 管理 者	永淵 修平 光武 聖太	佐賀市
1/21	1/21	令和5年度 介護職種の技能実習指導員講習	介護支援専門員 特別養護老人ホーム 介護部 部長 介護ユニットリーダー	増山 豊	佐賀市
1/22	1/22	全国青年会 法人総会・事業展開検討委員会わいわいセミナー(第2回) 伊予市必見！今後の食料提供を考えるわいわい ～物産高橋に人手不足…直営？委託？次の一手を考える～ (web)	食管理部長 管理栄養士 食管理部長 管理栄養士	武村 美穂 一ノ瀬 穂波	好日の園
1/26	1/26	佐賀県介護支援事業協議会 特別研修会	法人本部 人財部 部長 居宅課長(管理者) 主任介護支援専門員	中山 優子 田崎 留美 熊本 さゆり	佐賀市
2/3	2/3	令和5年度 居宅介護支援事業業者研修会	居宅課長(管理者) 主任介護支援専門員	田崎 留美	鹿島市
2/3	2/3	佐賀県介護支援専門員協議会 伊西地区支部研修会 佐賀県地域医療介護総合確保基金事業 「介護保険制度改定に備えよう」 (web)	総施設長 居宅課長(管理者) 主任介護支援専門員 主任介護支援専門員	乙坂 紀成 田崎 留美 森均	好日の園 大手門 事業本部
2/5	2/5	事務長事務職員連絡会 (web)	法人本部 総務部 部長	藤井 宏武	好日の園
2/6	2/6	鹿島商工会議所 鹿島市企業説明会	法人本部 人財部 部長	中山 優子	鹿島市
2/6	2/6	福野市内の医療・福祉施設等を対象とした 多職種連携研修会「災害について考えよう」 福野市内の介護のつどい研修会「頼もしい介護職員の取組」 介護業界の今後の介護報酬改定を踏まえた介護事業経営の取組 (web)	居宅 主任介護支援専門員	森均 乙坂 紀成	嬉野市 好日の園
2/6	2/6		総施設長		

施設外研修

令和5年度

開始日	終了日	研修名	職種	参加者	場所
2/7	2/7	令和5年度 介護ロボット導入セミナー 一歩先の成功事例に学ぶ！ ～自立支援×テクノロジー活用～の最前線～ (web)	特別養護老人ホーム 介護部 部長 特別養護老人ホーム 介護部 介護フロアリーダー 特別養護老人ホーム 介護部 介護フロアリーダー 特別養護老人ホーム 介護部 介護ユニットリーダー	住江 潤子 小池 幸男 浦 伊津美 島 洋平 増山 豊	好日の園
2/9	2/9	令和5年度 事業者研修会	総施設長	乙坂 紀成	鹿島市
2/9	2/9	令和5年度 社会福祉法人役員等研修会 (web)	副理事長	住江 一郎	好日の園
2/9	2/9	令和5年度 在宅医療多職種連携推進研修会 「在宅医療における多職種連携の具現化と取り組みについて」(web)	居宅 介護支援専門員	熊本 さゆり	大手門 事業本部
2/13	2/13	在宅における高齢者虐待防止と家族支援の ためのスキルアップ研修会 (web)	デイサービスセンター センター 介護職員	中島 一美	大手門 事業本部
2/14	2/14	鹿島市介護支援専門員情報交換会に おける居宅サービス事業説明会	特別養護老人ホーム 入居者生活支援部 部長 特別養護老人ホーム 入居者生活支援部 生活相談員	小池 浩文 武藤 朋美	鹿島市
2/14	2/14	ようこクリニック 皮膚科オンライン診療説明会	介護部 介護ユニットリーダー 特別養護老人ホーム 介護部 介護職員	長野 和枝 山本 美咲	鹿島市
2/15	2/15	令和5年度 高齢者虐待防止部会【実務者会議】	総施設長	乙坂 紀成	鹿島市
2/15	2/15	高齢者虐待防止部会【実務者会議】 人事担当向けオンラインセミナー 【合説出張セミナー～応援につなげるには～】(web)	入居者生活支援部 主任 入居者生活支援部 主任 入居者生活支援部 主任	淵野 美由紀	好日の園
2/20	2/20	令和5年度 「介護サービス」職員の研修会・ブログ会議	デイサービスセンター センター 管理者	永淵 修平	大手門 事業本部
2/20	2/20	令和5年度 佐賀県介護労働環境改善支援事業 介護労働環境改善セミナー 第2弾 第7回 介護現場での生産性の向上と DX(デジタル)の導入	副理事長 総施設長	住江 一郎 乙坂 紀成	佐賀市
2/22	2/22	令和6年度 障害者雇用納付金制度事務説明会	法人本部 本部長	田雑 秀晴	武雄市
2/22	2/22	令和5年度 第4回 生活相談員連絡会合同ブロック会議 (web)	入居者生活支援部 主任 入居者生活支援部 主任 特別養護老人ホーム 生活相談員	淵野 美由紀 武藤 朋美	好日の園
2/22	2/22	第32回 ゆうあい公開セミナー ～多職種から学ぶ摂食・嚥下サポート～	居宅 介護支援専門員 有料老人ホーム 次長 管理 者	谷口 智恵子 光武 聖太	鹿島市
2/28	2/28	令和5年度 第3回 鹿島地域ケアネットワーク会議	居宅課長(管理者) 主任介護支援専門員	田崎 留美	鹿島市
3/4	3/4	令和5年度 技能実習責任者講習 (web)	主任介護支援専門員	淵野 美由紀	好日の園
3/4・3/19・3/26	3/4・3/19・3/26	令和5年度 第5回 介護福祉士実習指導者講習会①②③ (web)	デイサービスセンター センター 介護職員	寺山 美咲	大手門 事業本部

施設外研修

令和5年度

開始日	終了日	研修名	職種	参加者	場所
3/5	3/5	介護現場における生産性向上推進フォーラム	副理事長	住江 一郎	東京
3/7	3/7	佐賀県老人福祉施設協議会 令和5年度 第4回 人材育成委員会	総務課長	乙坂 紀成	好日の園
3/8	3/8	佐賀県セミナー開催 佐賀型賃金UPのDIT補助金セミナー	法人本部 本部長	田維 秀晴	武雄市
3/13	3/13	介護保険制度改正等研修会	総務課長 居宅課長(管理者) 主任介護支援専門員	乙坂 紀成 田崎 留美 谷口 智恵子	佐賀市
3/14	3/14	佐賀女子短期大学 令和5年度 卒業式	居宅 介護支援専門員	住江 潤子	佐賀市
3/15	3/15	令和5年度 佐賀県老協介護保険法改正セミナー (web)	理事長	乙坂 紀成	好日の園
3/27	3/27	令和5年度 鹿島市要保護者等対策地域協議会代表者会議	総務課長	乙坂 紀成	鹿島市
3/28	3/28	認知症介護指導者会議 (web)	総務課長 特別養護老人ホーム 入居者生活支援部 部長	小池 浩文	好日の園

コロナ禍において、外部会議・研修等は中止、もしくはオンラインでの開催が多くなっていった。しかし、集合（対面）も再開され、その会議・研修の性質により適切な開催方法が取られるようになった。参加の機会も拡大してきており、令和5年度はより多くの会議・研修へ参加することができた。



○施設内研修実績

実施日	内容	講師/担当
4/13・19	腰痛予防研修（写真1）	天心堂志田病院 宮崎裕一郎氏
4/15	採用者研修：職員としての心得・就業規則	乙坂紀成
4/19	採用者研修：食事と栄養	武村美穂
4/23	採用者研修：防火対策	倉崎 光
4/26	採用者研修：高齢者虐待防止・身体拘束規定	中山優子
5/6,12 7/14,17,18	感染症研修	中山優子
5/21,29 6/1	身体拘束適正化・高齢者虐待防止	中山優子
5/22	リスク・事故発生防止	小池幸男
5/25	防火避難訓練	倉崎 光
5/30	採用者研修：医療ケア研修	田島如美
7/27 11/21	排泄ケア研修（写真2）	ユニ・チャーム 松尾 友里氏
8/21	緊急時の対応	伊東聡、井手律子
9/18	褥瘡予防研修	坂井希美
9/20	感染症、食中毒発生・蔓延防止研修	田島如美、金澤真紀
9/26	防火避難訓練	倉崎 光
10/23	接遇マナー研修	原 摩利香氏
11/5,8,9	ハラスメント研修	乙坂紀成
11/9,10,15,16,20,21,22,24	たん吸引研修（手技確認）	田島如美、坂井希美、伊東聡
12/26	感染症、食中毒発生・蔓延防止研修	金澤真紀
2/9	一次救命処置研修（写真3）	杵藤地区広域市町村圏組合鹿島消防署
2/14	排泄ケア研修	ユニ・チャーム 松尾 友里氏
2/19	看取り・終末期ケア	伊東聡、井手律子
2/27	身体拘束適正化・高齢者虐待防止	小池幸男
3/18	リスク・事故発生防止	小池幸男
3/18	褥瘡予防研修	森田真理子、山崎優美



（写真1）腰痛予防研修



（写真2）排泄ケア研修



（写真3）一次救命処置研修

特別養護老人ホーム 好日の園 /好日の園短期入所サービス

○令和5年度 特別養護老人ホーム実績

	特 養				
	入居	退居	入居者数 平均	入院	
				日数	平均
4月	4	5	107	61	2
5月	4	1	107	54	1.74
6月	2	3	108	124	4.1
7月	0	0	108	119	3.83
8月	1	2	108	103	3.32
9月	5	5	107	136	4.53
10月	4	3	106	52	1.67
11月	1	3	106	78	2.6
12月	2	2	106	128	4.12
1月	1	4	104	117	3.77
2月	1	3	101	81	2.79
3月	1	2	101	86	2.77
	26	33	105.75	1139	3.1

令和5年度の新規入居者は26人、退居者は33人と退居者が上回った。4月に定床化により長期入居を定員107人から117人へ。一方でショートステイを定員22人から10人へと変更。それに伴い、長期でショートステイご利用・ご希望の方を優先的に長期入居へ移行しご入居者を確保した。

○新規入居者入居前利用サービス等

n=26

入居前施設等	人数
医療機関（入院）	12
有料老人ホーム（太陽・宅老所含む）	7
好日の園ショートステイ	4
グループホーム	2
その他の居宅サービス利用（在宅）	1



○入居前入院医療機関

n=12

医療機関名	人数
志田病院	5
犬塚病院	3
別府整形	1
有島病院	1
納富病院	1
白石共立病院	1

○退居理由

n=33

退居理由	人数
死亡	20
長期入院	11
他施設	2



○長期入院による退居時の入院先医療機関名

n=11

医療機関名	人数
犬塚病院	3
織田病院	3
志田病院	1
納富病院	1
樋口病院	1
嬉野医療センター	1
長崎医療センター	1

○短期入所（ショートステイ）実績

ショートステイ																					
	要支援1		要支援2		要介護1		要介護2		要介護3		要介護4		要介護5		障害		合計			新規	廃止
	実人数	日数	実人数	日数	実人数	日数	実人数	日数	実人数	日数	実人数	日数	実人数	日数	実人数	日数	実人数	日数	平均		
4月	0	0	0	0	3	9	4	61	2	18	3	30	1	6	0	0	13	124	4.13	2	5
5月	0	0	0	0	2	45	5	37	1	14	3	62	0	0	0	0	11	158	5.09	1	2
6月	1	1	0	0	3	42	5	38	1	12	2	34	0	0	0	0	12	127	4.23	0	1
7月	1	3	0	0	3	25	4	40	1	8	4	32	0	0	0	0	13	108	3.48	3	1
8月	1	4	1	3	5	49	9	45	3	24	5	57	0	0	0	0	24	182	5.87	4	0
9月	0	0	0	0	6	57	7	46	2	20	2	40	0	0	0	0	17	163	5.43	2	3
10月	0	0	0	0	4	29	6	43	3	17	4	49	0	0	0	0	17	138	4.45	3	0
11月	0	0	0	0	5	45	7	78	2	16	4	54	0	0	0	0	18	193	6.43	2	0
12月	0	0	0	0	5	43	7	65	3	23	3	21	0	0	0	0	18	152	4.9	3	3
1月	0	0	0	0	5	39	5	62	3	27	3	26	0	0	0	0	16	154	4.96	2	0
2月	1	4	0	0	4	33	7	63	4	50	4	47	0	0	0	0	20	197	6.79	4	4
3月	0	0	0	0	5	34	7	48	1	9	2	16	0	0	0	0	15	107	3.45	1	2
	4	12	1	3	50	450	73	626	26	238	39	468	1	6	0	0	194	1803	59.21	27	21

新規ショート受入は27人と前年度の55人と比べ減少。廃止は21人で前年度29人と比べ減少。新型コロナウイルス感染症5類移行に伴い、家族の外出機会が増え、ショート利用者も増加したが、その時のみの利用が多く、定期的な利用に繋がる事は少なかった。

○総実績・1日平均利用者数比較（長期入居者数+ショートステイ利用者-入院者数）（人）

	4月	5月	6月	7月	8月	9月	10月	11月	12月	1月	2月	3月
5年度	109	110	108	108	111	108	109	110	107	105	105	102
4年度	111	108	115	114	116	117	112	110	114	113	111	110
3年度	105	104	101	101	104	102	107	106	107	108	103	112

- ・令和5年度より定床化で長期入居定員が10床増加したものの、長期入居者数の平均は令和4年度と大差なかった。
- ・一方で、入院者数は増加（前年度比136%）。
- ・ショートステイは22床から12床へ54%減少した分だけ実績も52%減少している。
- ・結果、4年度と比べると総実績は減少した。

○年間行事・イベント等

日時	内容
4月1日～2日	お花見（桜）
6月14日～27日	あじさいドライブ
8月10日	初盆供養
8月15日	精霊流し
9月18日	敬老の日
10月31日～11月7日	お花見（コスモス）
1月1日	元旦
3月27日～31日	お花見（菜の花・桜）



- ・感染症対策にて十分な実施ができなかった。またユニットのご利用者様の状況等で各ユニットでの行事の実施ができなかった。
- ・敬老会については例年地区の方たちが踊りの披露に来園頂いていたが、ここ数年感染症対策にて開催されず。今年度久々に敬老会（古枝地区）開催となるも、好日の園への来園が難しいというご報告あり。今後の敬老の日の実施についても検討が必要。
- ・その他散歩や外気浴等随時実施している。

敬老の日



2023/09/18



食管理部(古枝・大手門)

梅生会では設立以来一貫して、手作りの食事の提供を続けていた。しかし、令和5年の6月より、人員の調整がつかず、完調品や外部サービスを導入せざるを得ない状態となった。当初導入したM社ではスポット利用が出来ない使い勝手の悪さと、味・品質の問題から12月よりK社へと変更。現在ではK社製品も併用しながら、できる限り手作りで提供も行っており、調理済食材をうまく活用すべきものと捉え食事の提供を行っている。

I 梅生会における食事の提供形態と食数 (R6, 3, 31)

個々の状態に合わせた食事を提供する為、古枝事業所では63通り、大手門事業所では15通りの食種・形態での提供を可能としている。

【古枝事業本部(特別養護老人ホーム好日の園)】

	食事形態 (絶食は含まず)									合計
	普通	刻み	ソフトⅠ	ソフトⅡ	ソフトⅢ	ゼリー	半流動	流動	経管	
一般食	17	18	14	6	0	1	0	0	5	61
療養食(減塩食 塩分6g)	2	9	6	0	0	0	1	0	0	18
療養食(減塩食 塩分5g)	1	3	1	1	0	0	0	1	0	7
療養食(糖尿病食A)	0	3	2	0	1	0	0	0	0	6
療養食(糖尿病食B)	0	4	0	0	0	0	0	0	0	4
療養食(糖尿病食B減塩食塩分6g)	1	2	0	0	0	0	0	0	0	3
療養食(糖尿病食B減塩食塩分5g)	0	1	0	0	0	0	0	0	0	1
合計	21	40	23	7	1	1	1	1	5	100

【大手門事業本部(介護付有料老人ホーム太陽)】

	食事形態					合計
	普通	一口大	刻み	極刻み	ブレンダー	
一般食	14	2	2	0	0	18
療養食(減塩食塩分6g)	2	0	2	0	0	4
療養食(減塩食塩分5g)	0	0	2	0	0	2
合計	16	2	6	0	0	24

サンテや配食においてもご利用者の状態に合わせた食事形態での提供を行っている。

高齢の皆様にとって「食べること」は楽しみや生きがいの上から重要である一方で、口腔や摂食・嚥下の問題、疾患や身体機能の低下、認知・精神面からくる食欲の低下等様々な要因により、食事摂取量が低下し低栄養状態に陥りやすくなる。食管理部では、ご利用者様お一人お一人の状態に合わせて、おいしく安全に口から食べていただく事を多職種で支援する「栄養ケアマネジメント」に取り組み、低栄養の早期把握とその予防・改善、ADL・QOLの維持向上につながるよう支援を行っていく。

Ⅱ 令和5年度 イベント食一覧

4月	開園記念日	10月	ハロウィン
5月	端午の節句	11月	秋の味覚
6月	紫陽花	12月	クリスマス／冬至／大晦日
7月	七夕／土用の丑の日	1月	おせち／七草がゆ／鑑開き／二十日正月
8月	お盆／土用の丑の日	2月	節分／バレンタイン
9月	防災の日／敬老の日／お彼岸／お月見	3月	桃の節句／お彼岸
備考	誕生日メニュー（古枝毎月15日／大手門毎月1日）		

令和5年度も一年を通して様々なイベント食の提供を行った。食事を通して季節を感じていただけるよう、令和6年度も引き続きイベント食の提供を行っていく。



介護付有料老人ホーム 太陽

令和5年度は4月に最大6室の空室を抱えてのスタートとなった。その後、入退居を繰り返しながらも、徐々に入居していただいた。年間8人の方が退居されたが、11人の入居があり、年度後半には退居の方が出てもコンスタントに入居して頂くことができた。

入院による空室は年間で400日となり、令和4年度の690日より減少したが、目標としていた250日以内には届いていない。退居や入院が思うように減少しない背景として、既に入居しているご利用者様の高齢化と重度化、新たに入居される方の高齢化が考えられる。随時入居のご相談を頂くが「今すぐ入りたい」と言う方が多く、その時に空室が無ければ待機者とならず別の施設入居を選ぶ方が多く、待機者の増加の繋がっていない。

引続き、太陽の強みである「全国どこからでも入居可能」「自立・要支援からの入居が可能」「街中で自由な生活が可能(無理な併設サービスの利用なし)」を活かし、営業活動を強化していきたい。



○年間活動実績

月	要支援1	要支援2	要介護1	要介護2	要介護3	要介護4	要介護5	合計	入退居による空室日数	入院による空室日数
4	137	60	180	197	90	0	0	664	92	21
5	109	62	182	214	93	23	0	683	95	8
6	96	60	180	180	63	16	0	595	110	41
7	124	62	186	186	73	22	0	653	112	29
8	124	93	155	207	62	18	18	677	93	36
9	122	84	150	199	60	32	2	649	68	35
10	155	58	173	231	62	31	0	710	44	47
11	150	79	179	223	60	24	0	715	30	29
12	155	85	186	217	62	31	0	736	31	31
1	155	112	162	234	62	31	0	756	3	38
2	106	139	174	232	35	29	0	715	2	31
3	93	150	155	250	62	25	0	735	44	22
合計	1526	1044	2062	2570	784	282	20	8288	724	368

入院日・退院日を含まない



○入退居状況

【入居】 11人

紹介元

有島病院 3人

志田病院 3人

行政(嬉野市)、好日の園居宅、
済昭園、清涼荘、身内の方
各1人

(入居時 要介護度)

n = 11 (人)

要支援1	要支援2	要介護1	要介護2	要介護3	要介護4	要介護5
3	2	2	3	0	1	0

(入居前 住所地)

n = 11 (人)

鹿島市内						鹿島市外	
鹿島	古枝	浜	能古見	七浦	北鹿島	白石町	嬉野市
2	2	1	1	1	0	3	1

【退居】 8人

退居理由

長期入院等 5人

在宅復帰 2人

好日の園入居 1人

令和5年度の入居が11人、退居が8人。入居は要介護2までの方が多く、軽中度者の医療機関退院後の選択肢として紹介される事が多い。退居は入院など医療機関への移行が多く、特養への移行は1人に留まった。

○入院者状況

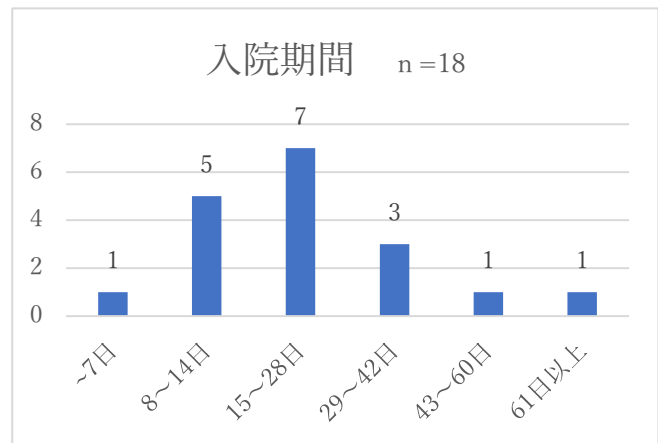
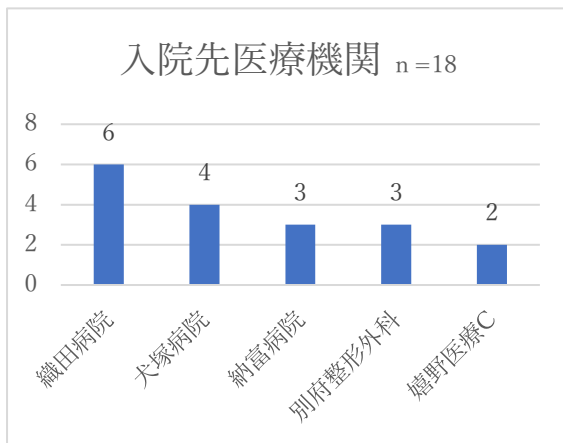

入院先は織田病院、犬塚病院の順で続き、期間は2~4週間となる方が多かった。入院の原因は肺炎8件、骨折5件と続く。どちらも、予防と日頃の健康管理をしっかりと行い、入院に至ることなく太陽での生活が継続できるように支援を行う必要がある。



○行事・イベント等実施状況

(人)

実施月	内容	延べ参加人数
3～4	お花見・ドライブ	16
6	紫陽花見物・ドライブ	17
7	すいか割り大会	15
8	七夕会	17
9	敬老の日敬老会	21
9	中秋の名月会	19
10～11	コスモス見物・ドライブ	19
12	忘年会	22
2	節分会	14
3	ひなまつり	20

その他 6月 夜間を想定した防火避難訓練

7月 運営懇談会

10月 内科健診（志田病院）

3月 内科健診（志田病院）・歯科検診（峰松歯科）

1回/月 志田病院よりリハビリ専門職の派遣

1回/週 鹿島レクリエーション協会より体操・レク



感染状況に配慮をしながらではあったが、年間を通して季節に応じた行事やイベントを行った。

○天心堂志田病院様との「リハビリテーションに関する連携協定」



令和3年8月より天心堂志田病院様と梅生会（介護付有料老人ホーム太陽）との間で「リハビリテーションに関する連携協定」を締結し、月1回リハビリ専門職の方に来ていただいている。単に身体機能の維持だけにとどまらず、活動や参加を含めた生活機能全体の向上を目指し、ご利用者様・職員への指導・助言をいただいている。

好日の園 デイサービスセンターサテ

○令和5年度 要介護度・月別の実績推移

月	総合事業						介護												合計		平均	稼働日数	新規	廃止
	1		2		計		1		2		3		4		5		計		実人数	延人員				
	実人数	延人員	実人数	延人員	実人数	延人員	実人数	延人員	実人数	延人員	実人数	延人員	実人数	延人員	実人数	延人員	実人数	延人員						
4	12	47	10	74	22	121	21	255	14	193	3	24	1	5	0	0	39	477	61	598	23.9	25	4	1
5	12	49	12	106	24	155	21	254	16	243	3	22	1	5	0	0	41	524	65	679	25.1	27	4	0
6	12	65	13	111	25	176	18	226	14	217	4	32	1	2	0	0	37	477	62	653	25.1	26	2	1
7	12	45	14	102	26	147	20	229	14	210	3	18	1	6	0	0	38	463	64	610	23.5	26	2	5
8	11	65	12	94	23	159	20	212	13	179	2	14	1	2	0	0	36	407	59	566	21.0	27	1	1
9	12	45	14	105	26	150	20	228	15	215	4	18	1	3	0	0	40	464	66	614	23.6	26	4	5
10	11	42	12	100	23	142	21	209	14	198	4	34	2	20	0	0	41	461	64	603	23.2	26	1	4
11	11	43	11	79	22	122	23	272	11	157	4	44	2	20	0	0	40	493	62	615	23.7	26	3	1
12	11	41	12	85	23	126	24	295	10	147	4	45	1	1	0	0	39	488	62	614	23.6	26	3	2
1	11	43	12	88	23	131	23	279	10	142	4	44	0	0	0	0	37	465	60	596	22.9	26	1	3
2	12	47	12	98	24	145	23	282	9	125	5	44	0	0	0	0	37	451	61	596	23.8	25	0	3
3	13	49	12	93	25	142	25	305	7	122	4	27	0	0	0	0	36	454	61	596	22.9	26	4	5
計	140	581	146	1135	286	1716	259	3046	147	2148	44	366	11	64	0	0	461	5624	747	7340	23.5	312	29	31

令和4年度と比べ、平均利用者数の変動はなくほぼ横ばいで推移。延べ人数についても、前年度とさほど変わりが無かった。介護度別にみると要介護3以上の重度の方の利用が伸びていない。また、曜日によっても利用実績に差があり、特に火、木、土の利用者数が伸び悩んでいる。

○登録者要介護度 (R6, 3, 31)

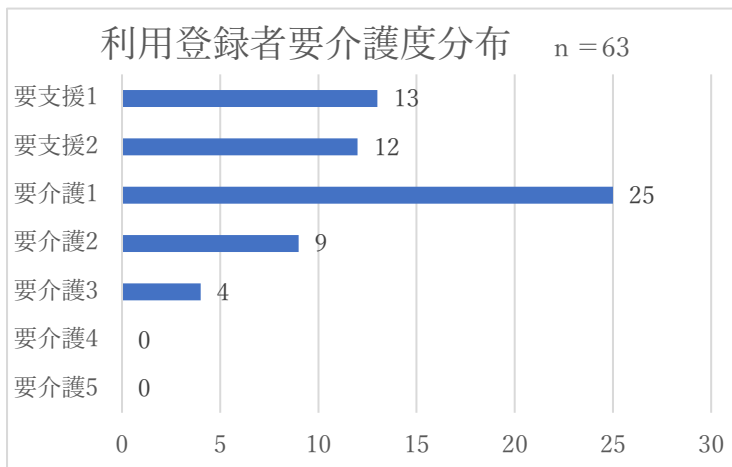

重度者は減少。要支援～要介護1の軽度者の利用が中心となっている。介護度が上がるタイミングで施設入所を選択する方が多くなっており、特養の入居要件である要介護3までいかに在宅生活を支えることができるかが重要である。



○曜日別登録者数 (人)

曜日	月	火	水	木	金	土
登録者数	31	25	32	24	33	17

○担当居宅介護支援事業所別 (R6, 3, 31)

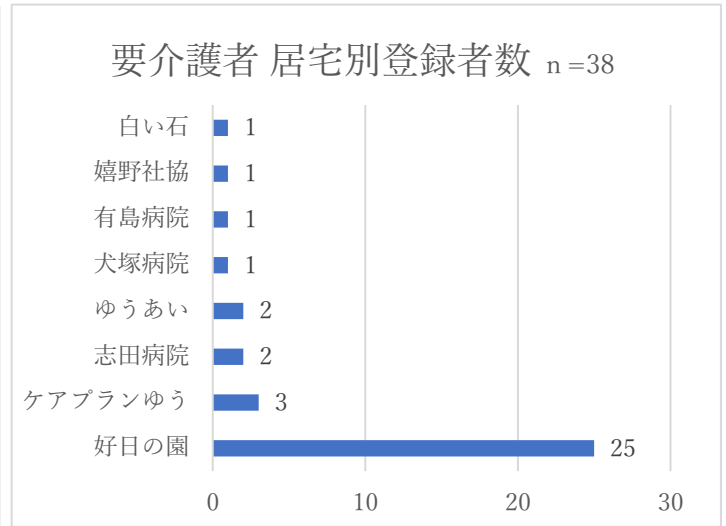
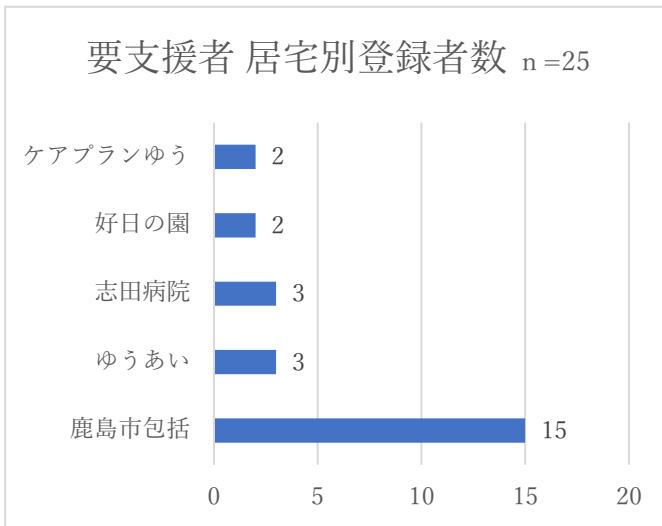

要支援者においては鹿島市包括が直接担当する方が最も多く、民間居宅への委託件数はどの居宅も大差はない。要介護者になると好日の園居宅で担当する割合が65%と群を抜いて多くなる。一方で、白石町や嬉野市の居宅からも依頼を受けており、他市町への営業活動を行っていく上での足掛かりとなるものである。

○令和5年度 利用登録廃止の理由 n=31 (人)

施設(等)入所			長期入院	死亡	その他
特養	有料老人ホーム	老健			
6	6	3	8	4	4

令和5年度の利用登録廃止の理由のトップは施設入所によるもの。前述の通り、介護度が上がるタイミングで施設等へ移行する方が多い。要介護1・2の方であっても有料老人ホームの利用を選択する方(家族)が多く、特養の入所要件となる要介護3までいかに在宅生活を支えることができるかが課題。これはデイサービス単体でできる事ではなく、他の在宅サービスと一体となり取り組む必要がある。

○今後の課題

- ・平均利用者実績を一日25人平均まで底上げをする必要がある。特に利用の少ない曜日の利用率を上げるため、各居宅介護支援事業所へのアピールを強化していく。今後はSNS等の媒体も活用できるよう検討していく。
- ・要介護者が出来るだけ在宅生活を維持し利用につながるよう、ケアマネジャーを中心に各関係事業所と連携を図る必要がある。今後医療との連携も密に行っていく必要がある。
- ・「働きやすい職場作り」を推進し職員体制を強化することで、新規加算の取得や利用者獲得につなげていく必要がある。



好日の園 ホームヘルプサービス

○令和5年度 ホームヘルプサービス利用者介護度別実績集計表

【訪問介護(介護保険)】

	総合事業						介護															合計		
	支援1			支援2			要介護1			要介護2			要介護3			要介護4			要介護5			合計		
	実人数	延べ件数		実人数	延べ件数		実人数	延べ件数		実人数	延べ件数		実人数	延べ件数		実人数	延べ件数		実人数	延べ件数		実人数	延べ件数	
	R5	R4		R5	R4		R5	R4		R5	R4		R5	R4		R5	R4		R5	R4		R5	R4	
4月	9	55	45	10	66	82	8	48	124	8	35	26	2	7	4	2	7	0	0	0	13	39	218	294
5月	10	56	64	11	87	77	7	52	134	6	44	39	2	9	5	2	18	0	0	0	8	38	266	327
6月	11	44	77	12	77	59	10	64	115	5	37	33	2	5	9	1	6	6	0	0	0	41	233	299
7月	11	42	58	12	67	71	10	56	113	5	47	39	2	14	8	1	3	9	0	0	0	41	229	298
8月	7	44	65	10	67	91	9	72	63	5	46	40	4	19	10	1	5	10	0	0	0	38	253	279
9月	8	43	55	10	62	60	10	76	89	6	43	50	3	21	8	1	9	4	0	0	0	38	254	266
10月	8	49	68	10	62	60	12	73	48	6	45	87	3	16	9	1	10	5	0	0	0	40	255	277
11月	8	48	72	11	60	52	13	67	63	6	41	95	3	16	8	1	11	12	0	0	0	42	243	302
12月	7	37	58	10	59	53	15	68	60	7	35	89	3	16	6	1	19	23	0	0	0	43	234	289
1月	7	29	55	9	53	36	14	86	52	6	41	70	3	15	4	1	4	28	0	0	0	40	228	245
2月	9	41	60	7	43	51	13	101	45	6	44	53	2	15	5	1	8	19	0	0	0	41	252	233
3月	10	41	66	8	52	49	13	115	43	5	40	42	2	15	5	1	14	17	0	0	0	39	277	222
合計	105	529	743	120	755	741	134	878	949	71	498	663	31	168	81	14	114	133	0	0	21	480	2942	3331

【居宅介護(障害)】

	身障居宅		精神居宅		身障外出		児童居宅		合計						
	実人数	延べ件数	実人数	延べ件数	実人数	延べ件数	実人数	延べ件数	実人数	延べ件数					
		R5	R4		R5	R4		R5	R4		R5	R4			
4月	1	4	4	2	20	19	0	0	0	0	0	0	3	24	23
5月	1	5	4	2	18	18	0	0	0	0	0	0	3	23	22
6月	1	4	4	2	14	15	0	0	0	0	0	0	3	18	19
7月	1	0	4	2	17	13	0	0	0	0	0	0	3	17	17
8月	1	0	5	2	17	13	0	0	0	0	0	0	3	17	18
9月	1	0	4	2	16	14	0	0	0	0	0	0	3	16	18
10月	1	1	5	2	17	18	0	0	0	0	0	0	3	18	23
11月	1	5	4	1	13	17	0	0	0	0	0	0	3	18	21
12月	1	4	6	1	13	17	0	0	0	0	0	0	2	17	23
1月	1	5	0	1	12	18	0	0	0	0	0	0	2	17	18
2月	1	4	4	1	12	16	0	0	0	0	0	0	2	16	20
3月	1	4	4	1	13	18	0	0	0	0	0	0	2	17	22
合計	12	36	48	24	182	196	0	0	0	0	0	0	2	218	244

	契約終了(人)	新規契約(人)
4月	2	3
5月	2	1
6月	1	1
7月	0	1
8月	1	0
9月	1	2
10月	2	2
11月	3	2
12月	1	1
1月	3	2
2月	6	3
3月	0	2
合計	22	20

令和5年度の介護保険における総訪問件数は、2・3月については前年度を上回ったものの、2942件と、前年度から389件マイナスとなった。令和4年度より契約終了件数が新規契約件数を上回る状況となり、総訪問件数は減少してきている。利用者介護度のボリュームゾーンは要支援1～要介護2の軽度者が中心であり、要介護3までになると在宅生活の難しさから、施設入居を選択する方が多い。

○利用登録者 地区別人数

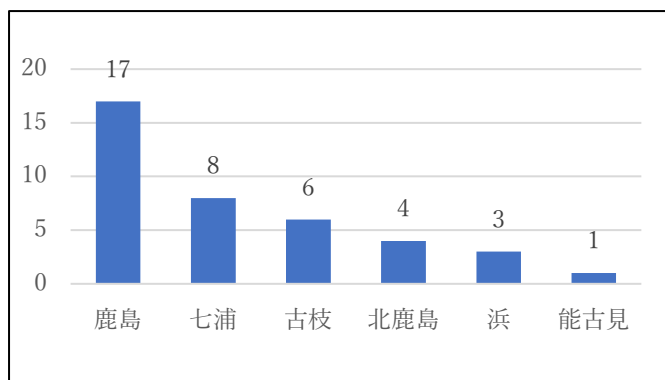

利用登録者は鹿島地区が多く、以下七浦、古枝と続く。能古見地区においては、配食、居宅等では一定数利用者がいるものの、ヘルプにおいては1件のみとなっている。七浦においてはご利用者の口コミで新規ご利用に繋がったケースも2件あった。

○令和5年度 新規利用者 居宅介護支援事業所別

居宅名	ゆうあい	鹿島市包括	好日の園	犬塚病院
紹介件数	6	6	5	3

令和5年度、新規ご利用の方の担当居宅別ではゆうあい、鹿島市地域包括支援センターが多かった。以下好日の園、犬塚病院と続く。

○令和5年度 利用契約終了の理由

終了の理由	人数
施設入居	11
本人の意向	5
永眠	3
同居となった	1
サービスの変更	1

好日の園 居宅介護支援サービスセンター

○令和5年度 活動実績

	1 居宅介護支援									2 介護予防			3 認定調査	
	件数	介1	介2	介3	介4	介5	入Ⅰ	入Ⅱ	初回加算	件数	総合事業	介護予防		
令和5年度	4月	92	36	34	8	10	4	5	0	3	5	1	4	6
	5月	90	35	33	10	9	3	2	0	7	7	1	6	5
	6月	85	33	33	9	7	3	8	1	3	8	2	6	4
	7月	86	34	33	9	6	4	4	1	2	8	2	6	10
	8月	88	35	30	12	7	4	5	0	0	7	2	5	4
	9月	93	36	31	14	7	5	3	0	6	7	2	5	9
	10月	95	40	32	11	7	5	7	0	6	7	2	5	2
	11月	98	43	33	11	6	5	5	0	5	7	2	5	3
	12月	100	45	36	10	5	4	6	1	6	10	2	8	9
	1月	96	41	34	11	6	4	6	1	1	10	2	8	11
	2月	98	40	35	13	6	4	4	0	4	10	2	8	13
	3月	103	45	35	12	7	4	7	0	8	10	2	8	13
	計	1,124	463	399	130	83	49	62	4	51	96	22	74	89

居宅介護支援の総実績件数は1124件で前年度比103%となった。介護予防においても前年度比128%となり、全体として総担当件数は微増した。特に令和5年度後半から増加傾向にある。3月のペースで6年度実績が残すことができれば、年間事業収入の目標も達成可能である。新規受入れと同時に入院や施設入所による終了などをいかに抑えることができるかが課題である。

○新規・終了件数（令和3年度～令和5年度の比較）

	新規	終了
令和3年度	20	46
令和4年度	50	47
令和5年度	46	30

新規受入れ件数に関しては46件と、令和4年度を下回ったものの、終了件数を30件に抑えることができ全体の担当件数の底上げができた。新規ケースでは要支援から要介護認定への移行に伴う包括からの依頼が最も多かったが、嬉野からの依頼や、事業所側から依頼されるケースもある。終了ケースでは永眠を除くと特養入居が多く、中でも好日特養がトップであり、ある程度の役割が果たせていると言える。今後医療系サービスへの移行を減少させることが必要となる。

【新規ケース紹介元別】

依頼元	件数	備考
地域包括支援センター	14	鹿島市10 嬉野市4
ご家族より直接依頼	10	
医療機関	9	犬塚病院7 志田病院1 町立太良1
他居宅より	7	しんあい3 ゆうあい2 光風荘1 犬塚病院1
サービス事業所より	3	永しまの里、ほっとすまいる、鹿城
在宅復帰	2	
職員紹介	1	

【終了ケース理由】

終了の理由	件数	備考
永眠	11	
特養入居	8	好日の園6 光風荘1 清涼館1
老健入居	6	ゆうあい3 ふるさとの森3
療養型（医療）	3	高島病院2 有島病院1
有料老人ホーム	2	太陽1 県外1

○利用登録者 地区別人数

n=115

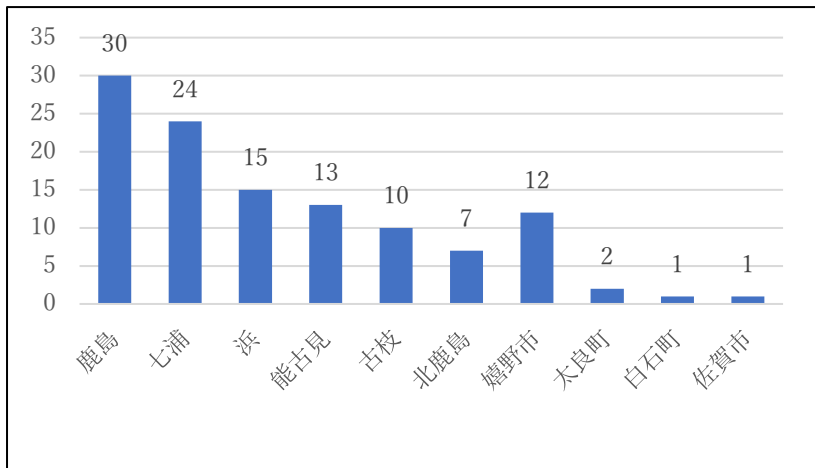

鹿島市内では鹿島地区につづき七浦地区が多くなっている。一方で法人の本拠地の古枝地区においては10件にとどまっており、足元の地盤固めが必要か。市外では嬉野市が12件と近年増加がみられている。嬉野地区のケアマネジャー不足も原因ではあるが、嬉野地区での知名度がアップしている。居宅事務所は大手門にあるため、移動に対する効率は古枝に比べ断然によく幅広い地域での活動を可能としている。

○ケアプランに位置付けた介護サービス種別

(利用率上位のサービスのみ)

サービス種別	件数
通所介護(地域密着型含む)	84
福祉用具貸与	38
通所リハビリテーション	28
訪問介護	11
短期入所者生活介護	9



○通所介護の設置形態 n=84

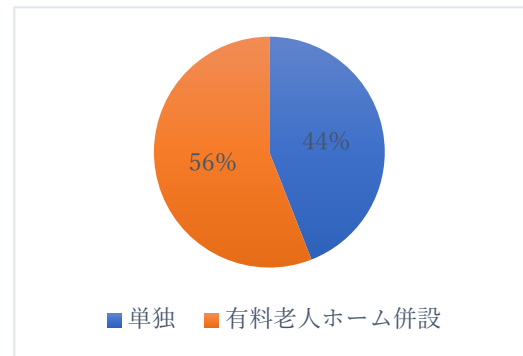

ケアプランに位置付けたサービスでは通所介護（地域密着型を含む）が一番多く、以下福祉用具貸与、通所リハビリテーションと続く。通所介護の内訳は単独で設置されている通所介護は37件で全体の44%に過ぎず、47件（56%）の事業所は有料老人ホームや宅老所に併設されたものである。この47件の部分が従来は在宅サービスを利用しながら在宅生活を送っていた層であり、これらの層が軽度のうちから有料等に入居することで、梅生会の在宅サービス、ひいては特養への入居希望者を減少させる一因となっていると考えられる。これらに対抗するためには、配食、サンデデー、ホームヘルプ、さらにショートステイまで含めた在宅サービスの支援体制の充実、対応力強化が必要である。



好日の園 配食サービス

令和5年度は、食数全体で7,000食を越えることができた。令和6年度は、鹿島市の方針でこれまでの週3回までの利用制限が撤廃され、週6回(月曜日から土曜日まで)の通しの利用も可能となる。これまで同様、事前審査は必要であるが、利用回数の増が期待できる。また、配食容器について、電子レンジ対応の新しい容器を鹿島市で購入の予定もあり、新しい容器の開始と併せて弁当の内容を充実させ、美味しい食事の配達と安否確認を広く行う事で在宅生活の継続を支援していく。



○令和5年度年間利用実績

	営業日	委託食数	実費	障害	計	委託食数平均	実費食数平均	障害食数平均
4月	25	438	99	59	596	17.5	4.0	2.4
5月	27	477	102	69	648	17.7	3.8	2.6
6月	26	459	80	69	608	17.7	3.1	2.7
7月	26	484	99	62	645	18.6	3.8	2.4
8月	27	483	101	67	651	17.9	3.7	2.5
9月	26	486	110	47	643	18.7	4.2	1.8
10月	26	518	81	42	641	19.9	3.1	1.6
11月	26	493	67	47	607	19.0	2.6	1.8
12月	26	460	63	45	568	17.7	2.4	1.7
1月	26	463	61	48	572	17.8	2.3	1.8
2月	25	466	60	55	581	18.6	2.4	2.2
3月	26	478	76	62	616	18.4	2.9	2.4
計	312	5705	999	672	7376	219.4	38.4	25.8

- ・令和5年度 新規・廃止状況 新規 38件 (うち障害3件)
廃止 25件 (うち障害1件)
- ・廃止の理由 施設入所 11件
永眠 4件
利用意向無 5件
その他 5件
- ・登録者実人員数 高齢 75人 (休止中18人)
障害 6人 (休止中0人)



配食弁当についても「家庭料理」を意識している。栄養バランスを考慮し、多種類の食材を使用。和洋折衷程よく取り混ぜている。また、他の事業同様に積極的に治療職にも対応している。嗜好にも配慮し、飽きが来ない工夫をしている。

○配食利用者属性等

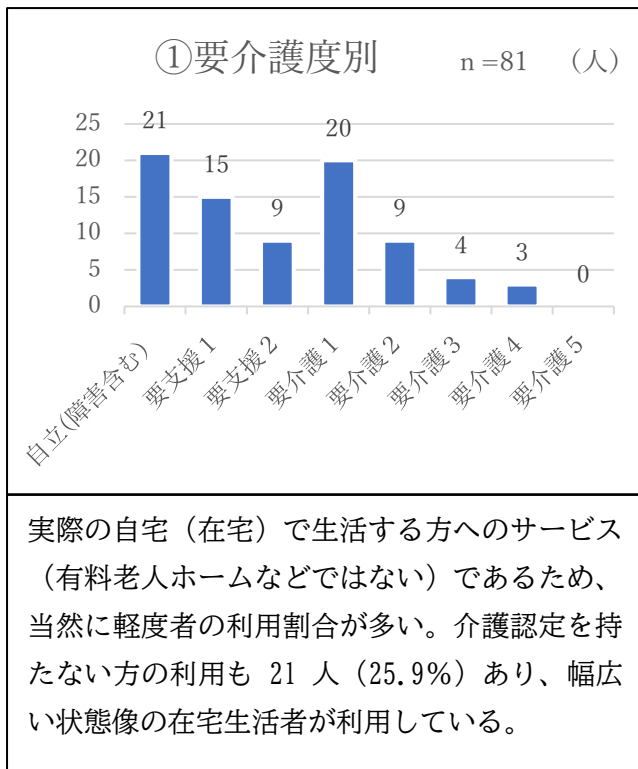

②配食利用者介護認定者 60 人中（重複あり）

サンテ	好日ヘルプ	好日居宅
9 人	11 人	12 人

配食利用の介護認定者のうち、梅生会のサービスと併用している人数は上記のとおり。あくまで鹿島市の事業であり、市内様々な法人のサービス利用者が併用していることがわかる。一方で、配食の利用が必ずしも梅生会の利用につながるものでもないといえる。今後、①の自立者と併せ梅生会のサービスを利用していない方へ、如何に当法人のサービスをアピールしていくかが課題。

